

SKYSEA Client View を活用した マルウェア対策

標的型攻撃をはじめとするサイバー攻撃の多くは、マルウェアが社内ネットワークに送り込まれて始まります。マルウェアとは、第三者のデータベースやプログラムへ意図的に被害を与える悪意のあるソフトウェア“Malicious Software”の総称です。最近（2019年秋頃）、マルウェアの一種「Emotet」が流行しています！

最近話題のマルウェア「Emotet」

メールに添付されたWordファイルの悪質なマクロを実行することで感染します。

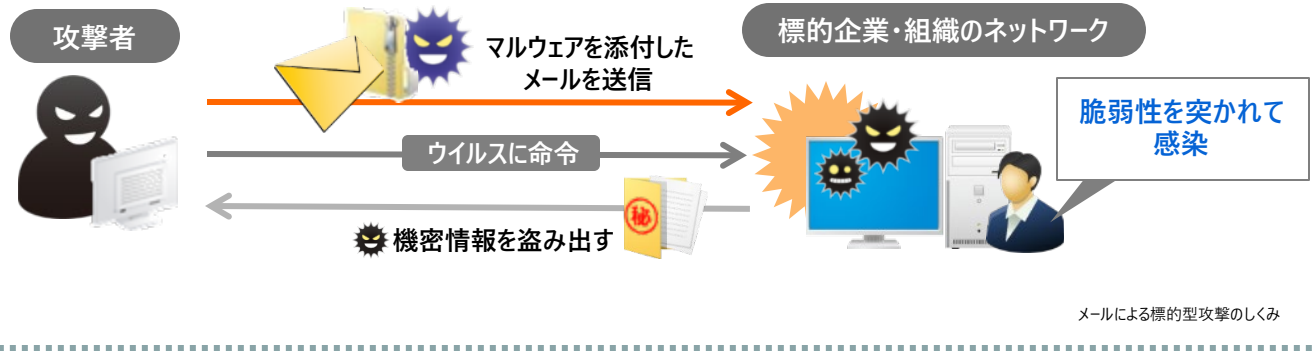

SKYSEA Client Viewでできるマルウェア対策をご紹介します

■セキュリティパッチの配布

OSのサービスパックごとにWindows更新プログラムの適用状況を確認し、更新されていないクライアントPCへ配布。組織内のクライアントPCの更新プログラムを適切に更新することができます。

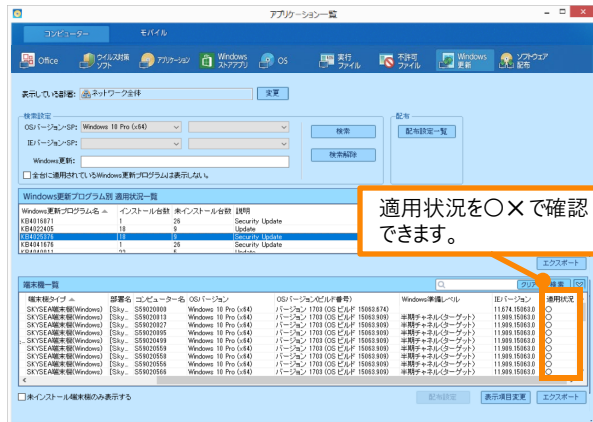

■ソフトウェアの脆弱性管理

SKYSEA Client Viewのアプリケーション一覧では、選択したソフトウェア製品の脆弱性識別番号や公開日、更新日などの、脆弱性情報一覧が表示されます。



■ウイルス対策ソフト、UTMでマルウェアを検知して、遮断

UTM製品やエンドポイントセキュリティ製品（ウイルス対策ソフトウェアなど）と連携し、不審な通信やウイルス感染などの異常を検知した場合に、SKYSEA Client ViewがクライアントPCをネットワークから遮断することで二次被害の拡大を防ぎます。

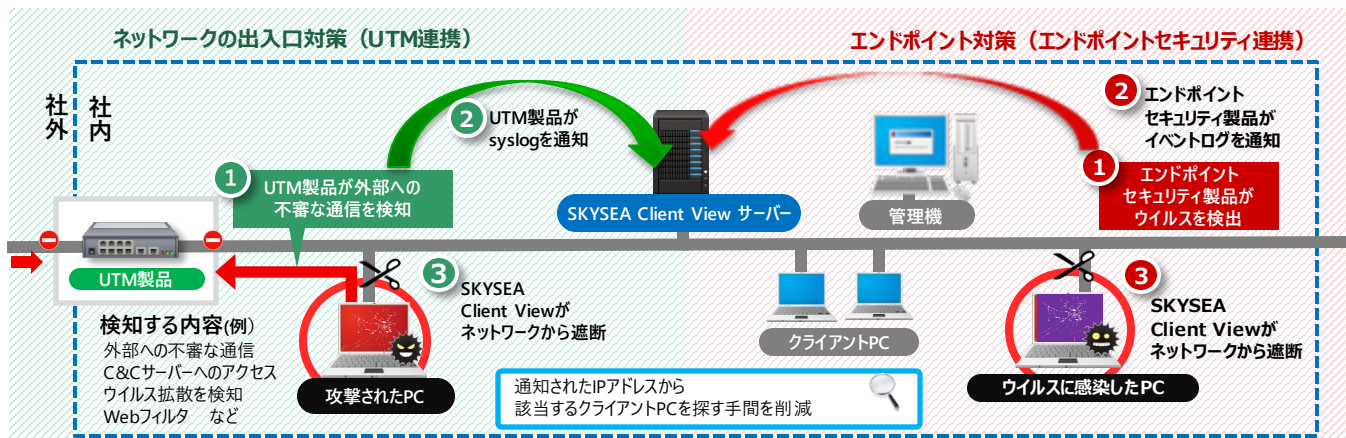

■ウイルス対策ソフトウェアのインストール状況

インストールされているウイルス対策ソフトウェアの状況が表示され、クライアントPCごとに、ウイルス対策ソフトウェアのパターンファイルや検索エンジンのバージョン、更新日時などが確認できます。

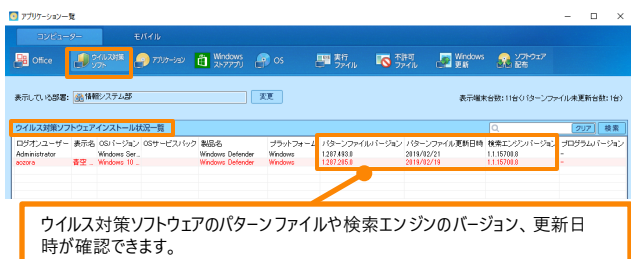

■ログから感染PCの確認、調査

アプリケーションログとして起動元プロセスに関する情報（ファイルパス、ハッシュ値など）や、コマンドプロンプトから実行されたコマンドに関する情報を取得することで、マルウェアの追跡にお役立ていただけます。

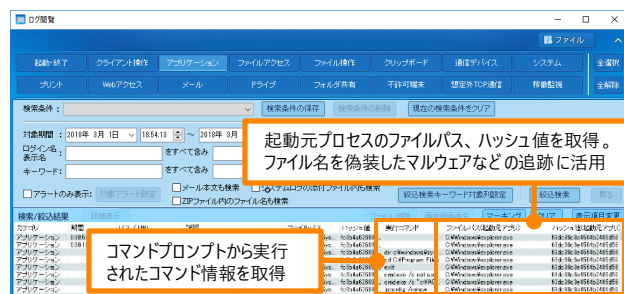

■組織内への注意喚起 - メッセージ送信 -

SKYSEA Client Viewの管理機からクライアントPCの画面上に、注意を促すメッセージを表示できます。既読確認も可能です。

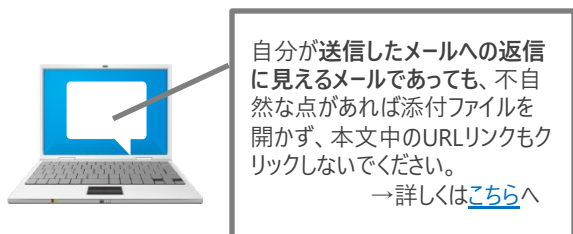

■Windows 10アップデート支援

管理者が保守契約ユーザー用WebサイトからWindows 10などの更新プログラム情報を一覧で取得し、その中から必要なプログラムをダウンロードできるほか、それらをマスターサーバ上で管理し、PCごとにアップデートできる機能をご提供いたします。

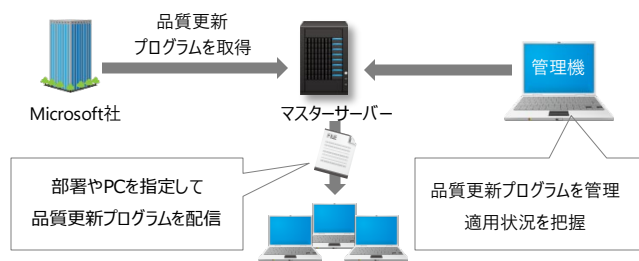

SKYSEA Client View は“企業・団体”のお客様向け商品です

SKYSEA <https://www.skyseaclientview.net/>
商品に関するお問い合わせは、Webサイトよりお受けしております。

- 企業名、本社代表電話番号などをお答えいただけない場合、ご利用いただけません。
- 法人以外の方からのお問い合わせには対応いたしかねます。

03-5860-2622 (東京) 06-4807-6382 (大阪)
受付時間 9:30~17:30 (土・日・祝、ならびに弊社の定める休業日を除く平日)

商品・サービスに関するお問い合わせ・ご相談受付
www.hitachi-solutions.co.jp/inquiry/

※ご相談、ご依頼いただいた内容は、回答などのため、当社のグループ会社に情報提供をさせていただくことがあります。取り扱いは十分注意し、お客様の許可なく他の目的に使用することはありません。

株式会社 日立ソリューションズ
www.hitachi-solutions.co.jp